Projeto CineFusca pretende realizar Caravana, Curta-metragem e Festival. Saiba como ajudar

10 DE SETEMBRO DE 2014 VARIEDADES 0

O CineFusca é um projeto multicultural criado na primeira semana de aulas do curso Formação em Cinema da Escola Livre de Cinema e Vídeo (ELCV) de Santo André. O que era para ser apenas a 'venda e compra' de um bilhete entre dois amigos para concorrer ao fusca Magnólia 1974 [...]

TEATRO

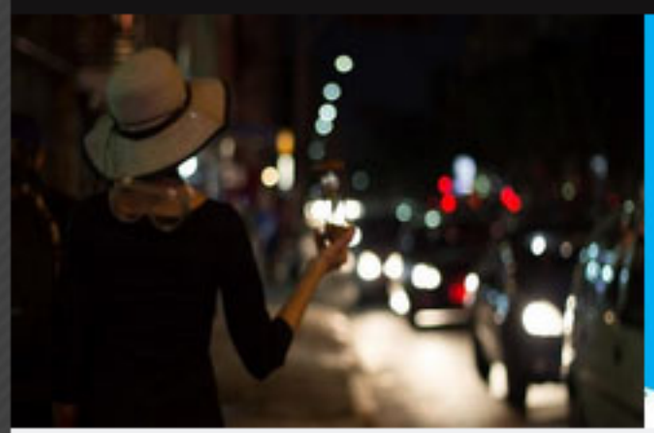

Grupo Atocontínuo estreia intervenção baseada em poesia de Allen Ginsberg

Neste sábado (dia 13), o grupo Atocontínuo estreia intervenção cênica baseada no poema Kaddish, de Allen Ginsberg, poeta ícone da geração beat. Com texto de Jairo Alves e direção de Eder Bastos, as atrizes Aline Negra Silva e Fernanda Otaviano convidam o público para um trajeto em que a Avenida [...]

leia mais →

EMPREGOS

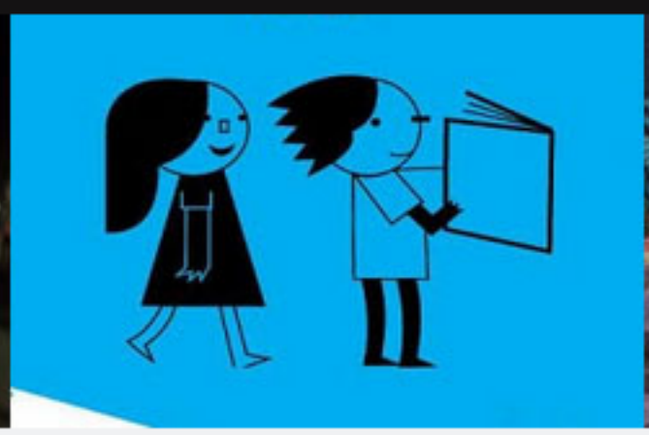

Fábrica de Cultura Vila Nova Cachoeirinha contrata Monitor

Entre os dias 10 e 12 de setembro, a Fábrica de Cultura Vila Nova Cachoeirinha recebe inscrições para contratar Monitor. Os interessados devem ter Ensino Médio Completo. Descrição do cargo Receber e acompanhar os visitantes, mostrando a Fábrica e suas atividades. Receber os aprendizes encaminhando-os às salas. Orientar os participantes [...]

leia mais →

VARIEDADES

Projeto CineFusca pretende realizar Caravana, Curta-metragem e Festival. Saiba como ajudar

O CineFusca é um projeto multicultural criado na primeira semana de aulas do curso Formação em Cinema da Escola Livre de Cinema e Vídeo (ELCV) de Santo André. O que era para ser apenas a 'venda e compra' de um bilhete entre dois amigos para concorrer ao fusca Magnólia 1974 [...]

leia mais →

CURSOS

Studio Fátima Toledo abre inscrições para novo curso

O Studio Fátima Toledo recebe inscrições para o curso O Método em 3 Meses em que os alunos terão contato com o Método de Interpretação para Cinema desenvolvido por Fátima Toledo. "O ator se torna mais livre, quando se apropria não só do roteiro, mas também dos objetos de cena, figurino e do [...]

leia mais →