Santo André, São Bernardo, São Caetano, Diadema, Mauá, Rib.Pires e R.G.da Serra

ANO 3
Nº 64
10 de outubro
2008

www.
abcdmaior.
com.br

INFORMAÇÃO
24 HORAS
POR DIA

EXEMPLAR GRATUITO
R$ 2,50

ABCD MAIOR

Informação a serviço da Região

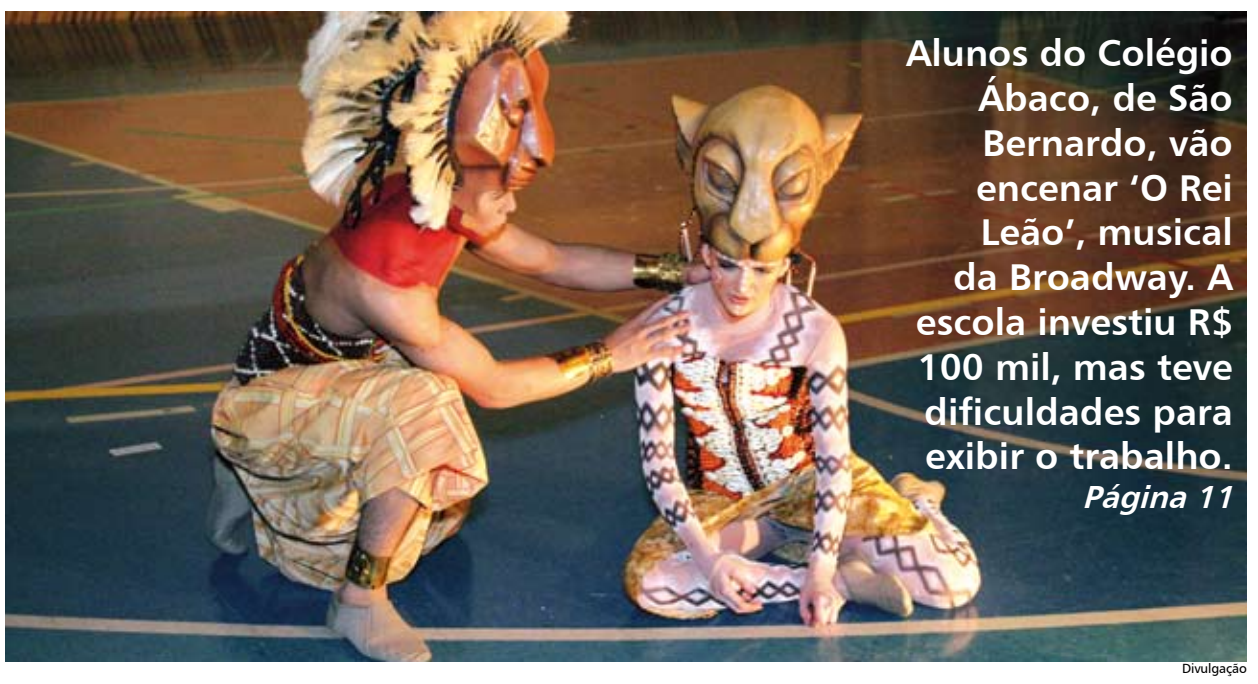

Alunos do Colégio Ábaco, de São Bernardo, vão encenar 'O Rei Leão', musical da Broadway. A escola investiu R$ 100 mil, mas teve dificuldades para exibir o trabalho. *Página 11*

Divulgação

Candidatos em Mauá discutem suas propostas para o 2º turno

Oswaldo Dias (PT) e Chiquinho do Zaíra (PSB), os candidatos que disputam a Prefeitura de Mauá, falam sobre as ações prioritárias que realizariam ao assumirem a gestão municipal a partir de janeiro do ano que vem. Eles também avaliam as campanhas que realizaram nos últimos três meses e que os colocaram no segundo turno. Para Chiquinho, passar de 5% das intenções de votos para a conquista de 27% dos eleitores já foi uma vitória. Está de olho nos eleitores indecisos. Oswaldo Dias avalia que, caso eleito, terá de fazer uma verdadeira reconstrução de Mauá. As entrevistas também serão transmitidas pela TV, no programa ABCD MAIOR em Revista. *Págs 5 e 6*

Fotos: Luciano Vicioni

Sonho de criança - *Ítalo se diverte no microcomputador dos pais, em São Caetano. Cauã brinca com um carrinho quebrado em um precário alojamento da Prefeitura, em São Bernardo. As realidades são diferentes, mas o sonho é um só: no domingo (12/10), Dia das Crianças, eles afirmam que gostariam de ganhar um videogame. Para pedagogos, a forma mais saudável de brincar é junto com os amigos. Página 7*

Manente acusa Morando

O deputado estadual Alex Manente (PPS) quer que a Justiça investigue o candidato do PSDB à Prefeitura de São Bernardo, Orlando Morando. O tucano é acusado de ser o autor dos boatos de que Manente teria desistido da candidatura um dia antes da eleição em favor do PSDB. Caso seja comprovada a denúncia, Morando pode ter seu registro de candidato cassado pela Justiça Eleitoral. Manente foi o terceiro colocado no primeiro turno da eleição e, esta semana, além de denunciar Morando, declarou seu apoio à candidatura de Luiz Marinho (PT) para a Prefeitura. *Página 3*

Luciano Vicioni

Manente afirma que foi prejudicado por boatos e acusa Morando

Escola une Diadema e Londres

Troca de experiências educacionais une a Escola Estadual Anecondes Alves Ferreira, no Jardim Ruyce, em Diadema, à Whitehall, de Londres, no Reino Unido. Diretores das duas escolas se visitam para ver o que dá certo para melhorar a educação. *Página 8*

Tigre faz planos para Série A-2

Pela primeira vez, o São Bernardo disputará a Série A-2, a partir de 2009. Para isso, o clube começa a traçar planos para a competição. Seis jogadores foram liberados e novo elenco será formado. *Página 12*

Adezildo, o Amiguinho

Maria Belmoral

Eu ABCD

O ano de 1970 foi especialmente importante para dois brasileiros. Um deles foi Pelé, consagrado na Copa do México, que mostrou ao mundo seu futebol-arte e levou ao delírio os 90 milhões de brasileiros que acompanhavam pela primeira vez um Campeonato Mundial transmitido ao vivo pela televisão. O outro, bem distante dos holofotes, foi Adezildo Bezerra de Figueiredo que, em 1970, castigado pela seca, decidiu que era hora de deixar a pequena Pesqueira, em Pernambuco, para buscar trabalho na promissora região do ABCD.

O reflexo mais imediato da migração de tantas gerações de nordestinos que vieram – e vêem – ajudar a construir o Estado de São Paulo e dos quais São Paulo deve ter a honra e o orgulho de acolhê-los, foi o de nos proporcionar o entendimento da diversidade. O ABCD é a prova disso. Hoje, aqui, somos muitos e estamos todos juntos. Tão juntos que Adezildo abriu mão do próprio nome de batismo para se tornar o "Amiguinho". Carinhosamente, é assim que ele chama a todos e é assim que todos o chamam.

Trabalhando há 35 anos na mesma indústria metalúrgica em São Bernardo, Amiguinho faz o dia ficar enorme para dar conta de tudo que gosta e precisa fazer já que é líder de produção, dirigente sindical, fervoroso militante de esquerda, pai e atleta. Mas essas duas últimas "funções" merecem atenção especial. Anos atrás, ele procurou um médico que recomendou exercício físico e moderação no torresminho para baixar o colesterol. Inspirado por Pelé, Amiguinho foi jogar bola, mas, tendo um tornozelo fraturado e alguns dentes perdidos logo na primeira partida, resolveu partir para um esporte mais independente, virou maratonista e hoje corre um bocado de quilômetros diariamente das 4 às 7 da manhã. Futebol agora para ele é só como torcedor em dia de jogo do Santos, seu time do coração. Quanto ao papel de pai, Amiguinho teve que ir além do tempo regulamentar, viúvo há muitos anos, ele criou as três filhas sozinho e conta com orgulho que duas delas já estão na faculdade.

Antonio Ledes

Amiguinho: maratonista pela madrugada e incentivador do convívio social durante o tempo todo

Num mundo que fica cada dia mais globalizado na mesma proporção em que as pessoas ficam cada vez mais individualizadas, é bom – eu diria que é quase necessário – conviver com alguém feito o Amiguinho, um sujeito que sorri para a vida naturalmente porque é daqueles poucos que têm a capacidade de ver o mundo como ele é e também como ele poderia ser. Melhor do que isso só mesmo sair por aí dizendo love, love, love...

Opinião

ABCD MAIOR

Cobertura do segundo turno

Editorial

Com a edição especial do dia 6, segunda-feira passada, trazendo os resultados das urnas do domingo, nós conseguimos zerar as informações relativas ao primeiro turno das eleições municipais. De forma que, nesta edição, já podemos começar a cobrir a corrida pelo segundo turno que vai envolver três entre as mais importantes das sete cidades do ABCD.

O fato de trabalharmos agora com apenas três pleitos e seis candidatos nos permitirá focar a cobertura e aprofundar o debate. É o que começamos a fazer nesta edição com as entrevistas que estamos publicando com os dois candidatos à Prefeitura de Mauá: Oswaldo Dias, do PT e Chiquinho do Zaíra, do PSB.

A mesma estratégia será levada para os nossos programas de TV, até agora impedidos de cobrir a disputa eleitoral da Região devido à escassez do espaço de apenas meia hora por semana de que dispúnhamos.

No nosso programa deste sábado, 20h, na Rede TV+ (canal 8 da NET ABC) e na NGT (canal 48 UHF) você poderá assistir a mesma entrevista do impresso, ao vivo e a cores. O programa será repetido no domingo, no canal 12 da NET ABC, às 12h30, e na NGT, às 11h.

Para a semana que vem, a mesma pauta será levada para os dois candidatos que disputam o segundo turno em Santo André. E na última semana antes do pleito, em outro programa, será a vez dos candidatos de São Bernardo.

Mais uma vez ofereceremos a todos a mesma oportunidade de se apresentarem diante de nossos leitores e telespectadores, além, naturalmente, dos nossos internautas.

Uma oportunidade ímpar, para uma Região onde o debate político eleitoral tem muito pouco espaço na mídia eletrônica.

A exceção dos debates da Rede TV+, os eleitores do ABCD tem pouca chances de ver seus candidatos desempenhando diante de câmaras de televisão. E, no caso do ABCD MAIOR em Revista, a oportunidade também inclui a possibilidade de estarem em canal aberto e em horário nobre.

O que esperamos é que, desta vez, diferente de outras oportunidades, não tenhamos que enfrentar a falta de respeito de candidatos que preferem falar apenas com quem vive de bajulação.

Ganharemos nós, nossos leitores e nossos telespectadores e ganhará a Região com mais este debate de propostas sobre seu futuro.

Luciano Vicioni

Contemplação - Não importa o trânsito, o barulho e a movimentação na avenida 15 de Novembro, no Centro de Santo André. A senhora contempla os peixes, parada na calçada. Nas mãos, garrafa, água e os peixinhos.

Freud e minha vizinha

Walter Venturini

Artigo

Já estou com calo no ouvido de escutar que segundo turno é outra eleição. Embora correta, a frase não é a única verdade desse pleito. É certo também que muitos candidatos dessa nova etapa eleitoral acreditam que por se abrir um novo horizonte de oportunidades, está começando a fase da baixaria e da investida contra o adversário. Se adotarem tal prática, podem desperdiçar a chance de virar o jogo e se elegerem. Deu para notar que nessas eleições, candidato que adotou a postura agressiva, de ir para cima dos rivais, de lançar folhetos esculhambando o oponente se deu mal. Sem querer realçar o peso dos derrotados, os candidatos agressivos e furibundos foram rejeitados pelo eleitor, que está mais preocupado com a cidade, com soluções para os problemas sociais e urbanos.

Talvez a psicologia explique a agressividade de alguns candidatos, mas certamente esse traço do caráter não faz parte das qualidades de qualquer político. O homem público tem de demonstrar antes de tudo o equilíbrio e a ponderação para passar a segurança que o eleitor busca ao escolher o candidato. Serenidade parece ser o segredo.

Talvez Freud possa explicar a raiva de alguns candidatos a prefeito no ABCD. Minha vizinha, menos versada em teses acadêmicas e tratados científicos, já disse que tudo não passa de desespero. Prefiro levar a sério minha vizinha porque quando se trata de eleição, ela é especialista ao receber folhetos, visitas, telefones e recados de cabos eleitorais e potenciais vereadores. Além do mais, conhece os problemas da cidade mais do que ninguém porque é usuária dos serviços públicos: seus filhos estudam em escolas municipais e a família recorre à rede pública de saúde na hora da necessidade. Sem falar da coleta de lixo e do transporte coletivo, que ela também usa. São para questões como essas que ela procura respostas. Está se lixando para os folhetos derramados pela madruga e que, para sua irritação, emporcalham a calçada.

A maturidade da minha vizinha é tamanha que vou sugerir que ela se torne consultora política, pois suas reflexões são verdadeiro banho de realidade para alguns candidatos. Quanto à agressividade, ela pode aconselhar, mas se o caso for muito grave, só Freud pode ajudar.

Está chegando, e bem rápido

Marcelo Moreira*

A crise financeira mundial está chegando bem mais rápido do que o mais pessimista economista poderia supor. As montadoras de automóveis devem ser as primeiras a serem afetadas pelo tsunami, a julgar pelas notícias publicadas pelo jornal O Estado de S. Paulo nesta semana.

A Opel – subsidiária da General Motors –, a BMW, a Ford e outras montadoras anunciaram que estavam fechando temporariamente a produção em várias unidades na Europa. O motivo é a queda acentuada das vendas.

Nos Estados Unidos, maior mercado automobilístico do mundo, as gigantes GM e Ford, já fragilizadas por uma longa e crise financeira, sofreram ontem grandes perdas na Bolsa de Nova York. As ações da GM chegaram a US$ 7,56, a menor cotação desde a década de 1950.

Ainda de acordo com o jornal paulistano, no caso da Opel, a empresa vai interromper praticamente todas suas unidades européias a partir do dia 13. Numa das plantas, em Bochum, a interrupção da produção será de duas semanas na produção do Astra e Zafira. Em Eisenach, outras três semanas de férias na linha de montagem do Corsa.

Segundo a empresa, 6,8 mil trabalhadores ganharão férias forçadas e o plano é reduzir em 40 mil a produção de carros no continente até o final do ano. Em 2007, 1,7 milhão de carros foram vendidos pela montadora em todo o continente. Mas, com quedas acentuadas na Alemanha, Espanha e Reino Unido, a previsão é de prejuízos se os cortes não forem feitos.

A BMW também vai interromper por uma semana sua produção na cidade de Leipzig, cortando a produção em 2,8 mil carros. Já a Ford cortará a produção na planta alemã de Saarlouis, com demissão de 204 pessoas. Tanto a Mercedes-Benz como a Volkswagen também cortarão produção. No caso da Skoda, a interrupção ocorrerá em todas suas plantas européias por uma semana.

Por aqui, por mais que se tente amenizar, não dá para dissociar as férias coletivas da General Motors no Estado de São Paulo neste mês, deixando mais 12 mil trabalhadores em casa, da crise mundial atual. A GM está em crise faz tempo, é verdade, com bilhões de dólares em dívidas, mas a interrupção da produção no Brasil já prenuncia tempos difíceis para o mercado.

A indústria automobilística, termômetro econômico da economia nacional e coração do ABCD, já está fazendo as contas, e não está gostando do que está vendo. As perspectivas de financiamentos de veículos no varejo já começam a apontar para uma redução sensível de crédito na praça, o que vai elevar taxas de juros e para queda nas vendas.

Embora o governo federal esteja atento para isso, não há muito o que fazer. Uma redução da produção industrial implica, a médio prazo, eventuais cortes de empregos formais, comprometendo a excelente performance de criação de vagas do governo Lula. É preciso agir rápido para estancar a sangria da produção, mas será difícil conciliar incentivo à produção e taxas de juros altas no combate à inflação.

****

E apenas para não repetir o que já foi dito à exaustão por aqui nesta semana, os resultados das urnas do último domingo mostraram claramente que, no mínimo, metade dos eleitores das maiores cidades do ABCD quer mudanças. Os petistas Luiz Marinho (São Bernardo), Vanderlei Siraque (Santo André) e Osvaldo Dias (Mauá) por pouco não levaram no primeiro turno.

Em Diadema, deu o esperado, coroando 26 anos de uma administração responsável e socialmente vanguardista, representando o que melhor a esquerda produziu nos executivos nacionais.

*Marcelo Moreira é jornalista

ABCD MAIOR
Informação a serviço da Região

ABCD Maior – MP Editora Ltda. Endereço: Travessa Monteiro Lobato, 95, Centro, SBC – CEP 09721-140 – Fone: 4127-3055. CTP/Impressão: Simetal Gráfica e Editora – Fone: 4341-5810. Diretor e Jornalista Responsável: Celso Horta (Mtb 140002/51/66/SP) – Diretor de redação: Walter Venturini - Editora: Illenia Negrin - Redação: Júlio Gardesani, Juliana Finardi, Karen Marchetti, Marcelo de Paula, Liora Mindrisz e Vanessa Selicani. Estagiários: Carol Scorce, Deise Cavignato, Gustavo Pinchiaro e Paulo Silva Júnior. Fotografia: Luciano Vicioni e Antonio Ledes- Diagramação e editoração: Guilherme Horta – Secretaria: Jéssica D'Andréa - Comercial - Jader Reinecke e Marcia Nieblas - Fone 4128-1439 ou e-mail: comercial@abcdmaior.com.br. Distribuição: Nadir Leonardi e Romeu Vaz. Grupo Atual de Distribuição. Site: www.abcdmaior.com.br - e-mail: pauta@abcdmaior.com.br. Os artigos são de responsabilidade dos autores e não expressam necessariamente a opinião deste jornal. Publicação semanal. Tiragem: 40 mil exemplares. Circulação em Santo André, São Bernardo, São Caetano, Diadema, Mauá, Ribeirão Pires e Rio Grande da Serra.

Aqui tem ABCD MAIOR

Padaria Marcoense
Av. Getulio Vargas, 1132, São Bernardo

Padaria Nova Baeta
Av. Getulio Vargas, 1681, São Bernardo

Ver lista completa no www.abcdmaior.com.br

ABCD MAIOR

Alex Manente pede cassação de Morando na Justiça Eleitoral

Candidato do PPS no primeiro turno acusa tucano de espalhar boatos falsos na véspera da eleição

JULIANA FINARDI
juliana@abcdmaior.com.br

O candidato tucano à Prefeitura de São Bernardo, Orlando Morando, pode ter seu registro cassado e tornar-se inelegível por três anos. Isso porque o deputado Alex Manente (PPS) que foi candidato no primeiro turno, entrou com um pedido na Justiça Eleitoral para que o tucano seja investigado por supostamente ser o autor dos boatos de que Manente teria renunciado para apoiá-lo ainda no primeiro turno.

Mensagens em celulares, e-mails e telefonemas com a aparente voz de Morando circularam pela cidade no sábado (04/10) anterior à eleição com a informação, o que levou Manente a protestar no momento em que foi votar na Escola Estadual Wallace Simonsen, no Jardim do Mar.

"Repudio esse comportamento de Morando. É uma atitude cafajeste, própria de uma pessoa que não tem compromisso com São Bernardo", afirmou Manente.

A assessoria jurídica de Manente informou que a Justiça, agora, vai dar ciência às partes, ouvir testemunhas e fazer perícias nas provas. "Após esses fatos, a juíza vai formar sua opinião para chegar à conclusão se houve abuso de poder. Estamos solicitando a investigação e pedindo a cassação dos registros de candidatura e inelegibilidade de todos os envolvidos por três anos", disse o advogado Caio Costa e Paula. O advogado acredita que nenhuma decisão deva ser tomada pela Justiça antes do segundo turno.

De acordo com Manente, o tucano, além de enviar mensagens por internet e telefone, ainda percorreu as ruas da periferia com caminhões e carros de som avisando falsamente sobre a renúncia. Perfis de assessores de Morando no Orkut, site de relacionamentos na internet, também informavam sobre o falso fato. "Temos testemunhas que ouviram essa mensagem do próprio candidato tucano em cima de um caminhão. Foi uma ação antiética e nem tivemos tempo de desmentir. Agora, a Justiça terá de agir", disse.

Segundo turno

Manente, que decidiu apoiar Luiz Marinho (PT) no segundo turno, tem lembrado a população sobre o ocorrido durante as atividades de campanha das quais participa ao lado de Marinho.

Na última quarta-feira (08/10), subiu no palanque da Vila São Pedro com o petista e fez questão de comentar o caso. "Vamos mandar embora esse grupo do mal no dia 26 de outubro. E, diferente do que o candidatinho do Dib falou, que eu tinha renunciado para apóia-lo, estou aqui com Luiz Marinho 13, nosso prefeito", disse.

Do primeiro turno, Marinho saiu em primeiro lugar com 48,27% dos votos válidos. Manente ficou em terceiro, com 12,24%. O pleiteante do PT do B, Evandro de Lima, que também apóia Marinho, ficou com 0,99%.

O candidato Orlando Morando não concede entrevistas ao ABCD MAIOR.

Luciano Vicioni

O deputado estadual Alex Manente, 3º colocado no primeiro turno, oficializou apoio à Luiz Marinho

OFERTAS PARA ECONOMIZAR BRINCANDO!
Cooperativa Volkswagen
Preço baixo sempre
MERCEARIA
Ervilha Olé 200g Lata 0,79
Milho Verde Olé 200g Lata 0,99
Palmito Premium Gold 300g 7,79
Feijão Carioca ABC T1 1Kg 4,29
Arroz de Pilão Albaruska Tipo 1 5Kg 11,25
Macarrão Inst. Nissin 85g Sabores 0,75 Cada
Massa Ovos Renata 500g (Exceto Ninho) 1,35 Cada
Leite Aromatizado Toddynho Sabores 200ml 0,95 Cada
Bombom Grandes Sucessos Lacta 400g 5,49
Chocolate Tablete Garoto Sabores 170g/180g 3,15 Cada
Gelatina Dr. Oetker Sabores 45g 0,55 Cada
Leite Condensado Itambé 395g 1,79
Biscoito Recheado Turmix Chocolate 170g 0,79
Leite em Pó La Serenissima Integral/Inst 400g 4,99
Batata Pringles 160g Sabores 4,59
Pão Nutrella Sabores 300g/400g/500g 3,49 Cada
Salgadinho Cheetos 51g/55g/57g Sabores 0,85 Cada
Sucrilhos Kelloggs Choco Power 240g 4,85
Biscoito Mabel Cream Cracker, Água e Sal, Maria, Maizena, Leite e Coco 400g 1,95 Cada
Promoção Baruel Junte e GANHE
JUNTE R$ 100,00 em cupons fiscais da Cooperativa Volkswagen e troque por um CELULAR C/ CÂMERA No Plano Controle 35
Ofertas válidas de 09/10/08 à 15/10/08 ou enquanto durarem os estoques
Algumas Vantagens
Compra com cheque para 45 dias sem juros ou em até 60 dias com pequena taxa.
Limite Pré-Aprovado de R$500,00.
Para isso basta apresentar:
•Comprovante de renda
•Comprovante de residência
•Documento com foto
•Talão de cheques
HORTI FRUTI
Fim de Semana com ofertas fresquinhas para você
Linguiça Toscana Sadia Kg 6,49
Pizza Frigideira Crock 250g c/10 4,29
Iogurte Polpa Batmilk Salada de Frutas/Morango 540g 1,95 Cada
Philadelphia Cream Cheese Light 150g 2,99
Batata Palito Pré-frita Sadia 500g 3,69
Iogurte Petit Suisse Batavinho Sabores 360g 2,19
FRIOS & CONGELADOS
O JEITO FÁCIL DE PAGAR SUAS CONTAS
•Mais conveniência para você
•Não tem filas
•Horário de atendimento Prolongado
Boleto Bancário
Recarga de Celular
Conta de Luz
Conta de Telefone
Conta de Água
BEBIDAS
Suco/Néctar Su Fresh Sabores 1L (Exceto Banana, Power Açaí e Fit) 2,79 Cada
Cerveja Skol Lata 350ml
OFERTA ESPECIAL
Gatorade Sabores 500ml 2,09 Cada
Refrigerante Pepsi 2,5L/Guaraná Antarctica 2,5L 2,49 Cada
Não se preocupe, por apenas R$4,90 levamos a compra pra você!
Entrega em domicílio por apenas R$4,90* nas compras de supermercado acima de R$80,00. E mais: você vai na hora, junto com as compras.

ABCD MAIOR

Em Santo André, 30% não escolheram o prefeito

Luciano Vicioni

Cerca de 86 mil eleitores sequer compareceram e outros 74,3 mil votaram nulo ou em branco em Sto. André

Brancos, nulos e abstenções somam 160,3 mil; índice é o maior da Região e levou eleição para o 2º turno

Júlio Gardesani
juliana@abcdmaior.com.br

No dia 6 de outubro, quase um terço dos eleitores de Santo André não quiseram votar em nenhum dos candidatos. A soma dos votos brancos, nulos e das abstenções chegou a 160,3 mil, ou seja, 30% dos mais de 533 mil eleitores da cidade. O número elevado do abstencionismo eleitoral no município pode ser um dos motivos pelos quais o pleito não tenha sido decidido já no primeiro turno: com mais que o dobro de votos de seu adversário, Vanderlei Siraque (PT) disputa com Aidan Ravin (PTB) a Prefeitura.

Cerca de 86 mil pessoas (16% do eleitorado) simplesmente não compareceram às urnas; entre brancos e nulos são 74,3 mil votos (17% do total de votos no município). O índice foi o maior do ABCD. Em relação a 2004, a cidade de Santo André teve um crescimento de mais de 27 mil eleitores que desistiram de escolher qualquer um dos candidatos apresentados. Um aumento de quase 5% de abstenções.

Outro ponto importante: os 160 mil eleitores que se abstiveram somam a segunda maior votação da cidade. Siraque, que venceu o primeiro turno, obteve 182,3 mil votos, 48,9% dos válidos, seguido à distância por Ravin, com 81,1 mil votos, apenas 21,7% dos válidos.

Entre as cidades que terão a eleição decidida no segundo turno, além de Santo André, a cidade de São Bernardo também apresenta significativo número de abstenção eleitoral: 135,7 mil votos, 25% dos 539,5 mil eleitores. Em Mauá, brancos, nulos e eleitores que não compareceram somam 21% (58,7 mil das 241 mil pessoas aptas a votar).

Para a socióloga Angélica Lovatto, professora da Fundação Santo André, o alto número de brancos, nulos e abstenções em Santo André deve ser o foco dos candidatos no segundo turno.

"Tendo em vista que em São Bernardo Alex (Manente – PPS) já anunciou apoio ao PT, e em Mauá o PSDB está com o Oswaldo Dias (PT), diante da improbabilidade do Siraque obter apoio dos candidatos derrotados, as abstenções eleitorais em Santo André serão o foco da campanha. Vale dizer que o PT larga na frente, pois pode se apresentar como o partido que transformou o município", afirmou Angélica.

Brancos e nulos

Tanto os votos brancos como os nulos, desde 1997, não são considerados válidos, ou seja, não são somados a nenhum candidato. A única diferença entre os dois é que, se em uma eleição os nulos atingirem mais da metade dos votos dos eleitores, o TRE (Tribunal Regional Eleitoral) deverá marcar novas eleições no prazo de 20 a 40 dias.

A legislação está prevista no Código Eleitoral, artigo 224. De acordo uma das coordenadoras do Movimento Voto Consciente, Rosangela Giembinsky, nenhuma eleição foi anulada no Brasil por conta dos votos nulos, mas a lei precisa ser melhorada.

"Quem decide se terá ou não nova eleição por conta de 50% dos votos nulos é o TRE, além disso, nada impede que os mesmos candidatos disputem novamente o pleito", disse Rosangela.

Cooperativa Volkswagen
Preço baixo sempre
HIGIENE & PERFUMARIA
Creme Dental Colgate Total 12 Diversos 90g 2,25
Escova Dental Colgate 360° 6,49 Cada
Solução Bucal Colgate Plax Lv1000ml Pg 700ml Diversos 10,49
Sabonete Dove Fragrâncias 90g 1,19 Cada
Aparelho de Barbear Gillette Prestobarba Ultragrip c/2 2,99 Cada
Shampoo Dove Fragrâncias 250ml 4,19 Cada
Condicionador Dove Fragrâncias 250ml 5,75 Cada
Desodorante Tenys Pé Baruel Pó Fragrâncias 100g 4,79 Cada
Papel Higiênico Dualette Folha Dupla Branco/ Decorado c/04 2,49 Cada
Papel Higiênico Dualette Folha Simples Economico c/8 2,25
Fralda Pampers Básica Pacotão 13,99
Ofertas válidas de 09/10/08 à 15/10/08 ou enquanto durarem os estoques
Algumas Vantagens
Compra com cheque para 45 dias sem juros ou em até 60 dias com pequena taxa.
Limite Pré-Aprovado de R$500,00.
Para isso basta apresentar:
•Comprovante de renda
•Comprovante de residência
•Documento com foto
•Talão de cheques
Detergente em Pó Omo Multiação Fragrâncias 1Kg 4,99 Cada
Alimentos Gatos Cat Chow Sabores 1Kg 8,69 Cada
Amaciante Comfort Concentrado 500ml Fragrâncias 4,19 Cada
Toalha de Papel Dualette Folha Dupla c/2 1,49
Guardanapo de Papel Dualette 24x24 Folha Simples 0,49
LIMPEZA, BAZAR & PET SHOP
Desodorizador Glade Glass 8g Aparelho 7,39
Detergente em Pó Ace Básico Fragrâncias 1Kg 3,29
Limpador Multiuso Brilhante 500ml 1,85 Cada
Desinfetante Anchieta Fragrâncias 2L 1,99
Sabão Barra Ace Branqueador Fragrâncias 1Kg 3,75
Saco Aspirador Electrolux A10/ Porto Pel 5,89
AQUI TEM! FARMÁCIA POPULAR DO BRASIL
REMÉDIOS ATÉ 90% MAIS BARATOS
Loja Santo André: Rua Coronel Seabra, 321 Vila Alzira Tel.: 4972-5313
Aceitamos todos os cartões de crédito/débito
Aceitamos tiquetes - alimentação eletrônicos
Todas as lojas possuem amplo estacionamento
SANTO ANDRÉ TEL.: (11) 3465-7800 Rua Coronel Seabra, 321 - Vila Alzira Seg. à Sáb. das 8h às 22h. Dom. das 8h às 17h
SÃO BERNARDO TEL.: (11) 4128-2800 Av. Faria Lima, 1.775 - Centro Seg. à Sáb. das 8h às 22h. Dom. das 8h às 17h
E AGORA EM TODOS OS FERIADOS ESTAREMOS FUNCIONANDO EM HORÁRIO NORMAL DAS 8:00 ÀS 22:00H.

ABCD MAIOR

Oswaldo Dias diz que, caso eleito, terá de reconstruir Mauá

Candidato petista avalia que Mauá está abandonada, assim como quando governou pela primeira vez

Favorito em todas as pesquisas de intenção de voto para administrar a Prefeitura de Mauá, Oswaldo Dias (PT) chegou próximo à vitória no primeiro turno. Com 48,16% de votos, o petista acredita que o adversário, Chiquinho do Zaíra (PSB) "pegou pesado" com os ataques por meio de material de campanha. Oswaldo afirmou que está confiante na vitória, principalmente com uma novidade anunciada esta semana: o apoio que recebeu do terceiro colocado na eleição, Diniz Lopes (PSDB), que obteve 22% dos votos. Oswaldo, que já foi prefeito por oito anos, ressaltou que o município precisará ser reconstruído. Leia abaixo os trechos da entrevista que será transmitida neste sábado (11/10), às 20h, pela Rede TV+ (canal 8 da NET ABC) e pela NGT (canal 48UHF), com reprise no domingo,

Fotos: Luciano Vicioni

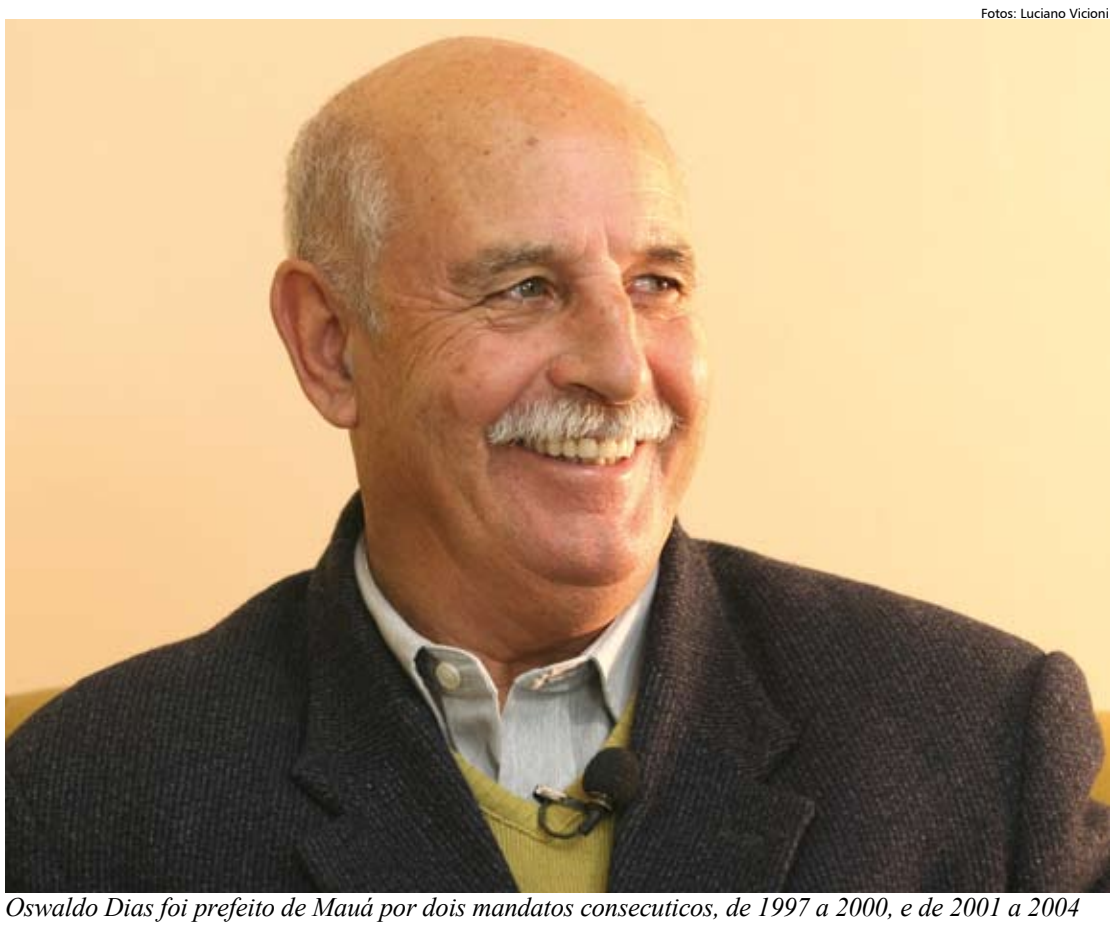

Oswaldo Dias foi prefeito de Mauá por dois mandatos consecuticos, de 1997 a 2000, e de 2001 a 2004

WALTER VENTURINI
walter@abcdmaior.com.br

ABCD MAIOR - O senhor teve 104.034 votos, ou seja, 48,16%. Se tivesse 50% mais um voto teria vencido no primeiro turno. Faltou pouco, mas qual avaliação o senhor faz do primeiro turno?

Oswaldo Dias - Foi uma campanha muito boa e tranqüila, apesar do adversário pegar muito pesado no palavreado e no material de campanha. Talvez por isso não vencemos no primeiro turno. Mas podem ter certeza que estamos animados para o segundo turno e, com o apoio do terceiro colocado, Diniz Lopez (PSDB), esperamos ter uma grande vitória no dia 26 de outubro.

ABCD MAIOR - Os eleitores de Mauá o colocaram em primeiro lugar no primeiro turno. Na sua avaliação, como está a cidade hoje?

Oswaldo Dias - Mauá está semelhante ao que encontramos em 1997, quando assumimos a Prefeitura, no primeiro turno. A cidade estava abandonada, esburacada, saúde abandonada, muita sujeira e trânsito caótico. E quando governamos a cidade, durante os oitos anos (*dois mandatos*), transformamos Mauá e mudamos a cara da cidade. Naquela época, construímos o Teatro Municipal, 14 escolas, viabilizamos o Pólo Industrial do Sertãozinho, onde tivemos a adesão de 70 empresas, o que criou, naquela época, mais de 10 mil empregos. Viabilizamos também, a construção de um shopping e duas faculdades: Fatec (Faculdade de Tecnologia) e Fama (Faculdade de Mauá). Mauá, nesses oitos anos, teve um grande crescimento. Entretanto, entre 2004 e 2008, voltou ao processo de acabar com a cidade. Hoje a cidade está abandonada, o transporte coletivo é de péssima qualidade, a saúde está uma calamidade, pois não tem remédio e médicos. Isso inclusive, as pesquisas mostram.

O atual prefeito, que apóia o meu adversário Chiquinho do Zaíra, está acabando com o município. Vamos encontrar uma cidade muito parecida com o que encontramos em 1997, quando assumimos pela primeira vez Mauá.

> "Estamos animados para a segundo turno dessas eleições e, com o apoio do terceiro colocado, o Diniz Lopes (PSDB), esperamos ter uma grande vitória no dia 26 de outubro"

ABCD MAIOR - Diante desses problemas, quais são as suas prioridades e o que pretende fazer quando assumir a Prefeitura?

Oswaldo Dias - Por meio de pesquisas e conversas com a população, a prioridade tem que ser a saúde. Vamos batalhar para construção do Hospital Regional em Mauá, como existe em Diadema e Santo André. Nós vamos batalhar muito para que a cidade tenha o serviço. Já encaminhamos um abaixo-assinado para o Estado e estamos esperançosos. Vamos construir um Pronto Socorro Municipal para retirar do Hospital Nardini a função deste serviço. Vamos instituir cinco UBSs (Unidades Básicas de Saúde) 24 horas e retornar com o programa Saúde da Família. Na questão de transporte, quando governamos tínhamos uma avaliação muito boa. É a mesma empresa que está ai, mas na minha época tinha fiscalização e cobrança pelo bom serviço. A nossa gestão cobrava mais eficiência da empresa de transporte coletivo. Vamos abrir uma licitação e não sabemos quem vai ganhar, mas vamos fazer com que o transporte seja eficiente e integrado. Quando estávamos à frente da Prefeitura, fizemos a primeira integração (bairro e terminal / terminal e bairro). E quase conseguimos implantar o Bilhete Eletrônico, mas infelizmente a atual administração não levou o projeto adiante. Vamos batalhar para fazer a integração entre trem, ônibus e metro. É uma bandeira de luta. A limpeza da cidade, esse é um sério problema. Quando prefeito acabamos com as enchentes na cidade, porque viabilizamos quatro piscinões. Mas nesses últimos anos, voltaram as enchentes, pois a atual administração não realiza a limpeza. A população pode acreditar que Mauá voltará a ficar uma cidade bonita. Na minha gestão implantei vários programas de manutenção da limpeza na cidade. Na criação de emprego, queremos qualificar os munícipes, trazer escolas técnicas e um campus da Unifesp, como o presidente Lula já mostrou o interesse, e batalhar pela vinda de escolas técnicas. A qualificação profissional para os jovens da cidade também é uma das prioridades. A gente precisa garantir que os nossos jovens disputem as melhores vagas do mercado de trabalho.

> "O atual prefeito, que apóia meu adversário, Chiquinho do Zaíra, está acabando com o município. Vamos encontrar uma cidade muito parecida com o que encontramos em 1997, quando assumimos pela primeira vez em Mauá"

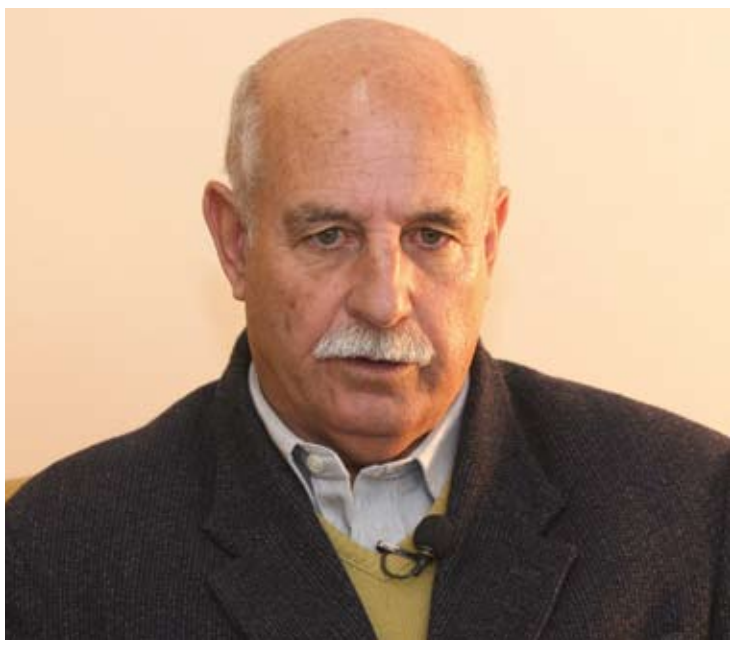

Política

ABCD MAIOR

Chiquinho do Zaíra diz que Mauá tem muitas dificuldades

Candidato considera que passar para o segundo turno foi vitória e investirá sobre eleitores indecisos

Chiquinho do Zaíra (PSB) foi secretário de governo do atual prefeito de Mauá, Leonel Damo (PV). Também na administração de Damo, Chiquinho foi superintendente da Sama (Empresa de Saneamento de Mauá). No primeiro turno das eleições, recebeu 58.761 votos, o que representou 27,20% dos votos válidos. Apesar de ter participado do atual governo, Chiquinho afirma que Mauá tem dificuldades e admite que o prefeito teve falhas. No início da gestão, Chiquinho era um ferrenho opositor de Damo. Mas, há dois anos, a relação mudou e o atual candidato do PSB passou de malas e bagagens para o lado de Damo. Leia abaixo os trechos da entrevista que será transmitida neste sábado (11/10), às 20h, pela Rede TV+ (canal 8 da NET ABC) e pela NGT (canal 48UHF), com reprise no domingo, às 11h, pela NGT, e às 12h30 pelo canal 12 da NET ABC.

Fotos: Luciano Vicioni

Chiquinho do Zaíra quer construir dois Pronto-Socorros e fiscalizar o transporte público em Mauá

WALTER VENTURINI
walter@abcdmaior.com.br

ABCD MAIOR - Qual sua avaliação sobre o primeiro turno?

Chiquinho do Zaíra – É positiva. Começamos a eleição com 5% das intenções de voto com um projeto para a cidade, discutido entre partidos e vereadores, entidades religiosas, sindicais e diretamente com o público. O plano foi aceito entre a população, mas a princípio houve certa resistência. Começar com 5% e acabar com 27% foi favorável. Nosso adversário teve oportunidade de ser prefeito por oito anos. Pregavam que não haveria segundo turno em Mauá. As pesquisas mencionavam 58% para o adversário. Estamos em uma campanha completamente nova e a população irá avaliar melhor.

ABCD –Como pretende virar o jogo e vencer a eleição?

Chiquinho – Poderíamos ter mais votos, mas durante 90 dias anunciavam que não haveria segundo turno. Tivemos 15% de abstenção e 10% de brancos e nulos. Temos 25% dos votos para podermos trabalhar. Vamos implementar rigidamente nosso plano de governo e detalhá-lo. Vamos definir saúde e mostrar quem foi e o que fez e o que não fez, porque não fez e o que vai fazer agora. Quem foi prefeito durante oito anos, teve muita oportunidade de fazer coisas para a cidade, mas não fez. Um exemplo: integração do transporte coletivo. Meu adversário não fez, alegando que há um decreto do governo passado. Porém, uma simples assinatura do prefeito revoga esse decreto. Se a situação no transporte está assim, é responsabilidade dos últimos prefeitos. Vou implantar o bilhete único, fazer a licitação dos transportes coletivos, para que cumpram horários, sigam itinerários. Eu posso falar isso porque nunca fui prefeito, não tenho vínculo com ninguém. Nos meus 16 anos de política, com 45 anos de idade, não tenho nada que me desabone. Você pode consultar onde quiser. Temos passado limpo e vamos pedir ao nosso adversário que dê explicações.

> "Começar com 5% e acabar com 27% foi favorável. Nosso adversário teve a oportunidade de ser prefeito por oito anos. Pregavam que não haveria segundo turno. As pesquisas mencionavam 58% para o adversário"

ABCD - Qual sua avaliação de Mauá hoje?

Chiquinho – Friamente, a cidade tem muitas dificuldades. Faltam médicos, remédios, transporte público. Mauá cresceu muito rápido e desordenadamente e sempre digo que há muita gente passando fome e criança brincando em esgotos a céu aberto. Não basta ser um bom político. É preciso ter sentimento. Por que a Saúde está desse jeito? É por causa dos últimos prefeitos, que não investiram o dinheiro, como deviam, na Saúde. Nosso adversário fechou três Postos de Saúde. Colocou no cargo de secretária de saúde uma cunhada que nem sabe o que é medicina. O último prefeito também teve suas falhas. Quando a Saúde foi boa aqui? Há 15 anos, quando o prefeito era o professor Amauri Fioravanti. Nossa idéia é coletar e tratar esgoto. Gente passando fome? Vamos aplicar o Bolsa-Família e vamos preparar a população para o mercado de trabalho.

ABCD – Quais suas prioridades?

Chiquinho – A parte social é prioridade. Vamos aproveitar o bom momento da cidade, com o Rodoanel. Mauá vai ter uma alça de acesso no Pólo Industrial de Sertãozinho. O Plano Diretor e a legislação permitem novas empresas. Teremos qualificação profissional com parcerias com Fatec (Faculdade de Tecnologia), Senai (Serviço Nacional de Aprendizagem Industrial) e escolas técnicas. Vamos investir em bolsas de estudo pela UFABC (Universidade Federal do ABC), Fama (Faculdade de Mauá) Vamos fazer a população trabalhar e gerar economia para Mauá. Essa é a nossa proposta principal. Vamos implantar o Cartão SUS/Saúde de Mauá, que vai acabar com o problema da falta de médicos especialistas. Com o cartão, você vai ser atendido na rede pública e na rede privada, conveniada, em laboratórios, clínicas e hospitais. Vamos construir dois Pronto-Socorros. Um que vai atender crianças e outro, adultos. Dois hospitais serão especializados, um na saúde da mulher e o outro, na do idoso. Vamos retomar e ampliar os Postos de Saúde que foram fechados. O hospital Nardini vai ser hospital referência, com melhor atendimento. Na Educação, vamos implantar a cidade digital e colocar sinal de internet grátis para toda a população.

> "Friamente, a cidade tem muitas dificuldades. O último prefeito também teve suas falhas. Quando a saúde foi boa aqui? Há 15 anos, quando o prefeito era o Amauri Fioravanti"

Trabalho

ABCD MAIOR

Greve dos bancários continua nesta sexta-feira (10/11)

Na noite desta quinta-feira (09/10), o Sindicato dos Bancários do ABC, realizou assembléia, em Santo André, e ficou decidido pela categoria que a greve continua nesta sexta-feira (10/10).

A paralisação dos bancários, iniciada na quarta-feira (08/10), teve 65% de participação no ABCD e paralisou 115 agências (90%) no primeiro dia e 120 no segundo (quinta-feira), quando o Sindicato mudou a estratégia de concentrar a mobilização nas áreas centrais dos municípios da Região e passou a se deslocar para bairros como Piraporinha, em Diadema, Rudge Ramos, em São Bernardo, Parque das Nações, em Santo André, e Nova Gerty, em São Caetano.

"A mudança de estratégia é uma forma de ampliar e fazer a manutenção da greve. Dessa forma também conseguimos evitar a pressão patronal sobre os funcionários, já que uma agência é mais distante da outra e eles não agem em conjunto", explicou a presidente do Sindicato dos Bancários do ABCD, Maria Rita Serrano.Na quarta-feira, algumas agências do Unibanco voltaram a funcionar, após as direções regionais dos bancos recorrerem à força policial, com a ação judicial de 'impedito proibitório' e o secretario do sindicato Eric Nilson chegou a ser detido pela Polícia Militar.

Nesta sexta (10/10) o Sindicato vai atuar em todas as regiões, nos corredores comerciais e nos bairros.

Químicos

A Federação dos Trabalhadores Químicos do Estado deu início à campanha salarial, que este ano reivindica 15% de reajuste (7,5% de aumento real). O diretor do Sindicato dos Químicos do ABC, Geraldo Melhorine, disse que as negociações serão divididas em quatro cláusulas (saúde, social, gênero e econômica) e estão marcadas para começar no próximo dia 15. Também são reivindicados redução de 10% nas horas trabalhadas e PLR (Participação nos Lucros e Resultados) de dois pisos salariais (R$ 1.720).

Fotos: Luciano Vicioni

Ítalo e o irmão mais velho: TV a cabo, computador e outros brinquedos eletrônicos fazem parte da rotina

Cauã se diverte com os carrinhos, mesmo quebrados; no alojamento, brincadeiras em grupo são comuns

Videogame dá trabalho até mesmo para quem não tem

No Dia das Crianças, brinquedo impõe desafio aos pais: filhos têm de lidar com frustação, limites e isolamento

DEISE CAVIGNATO
deise@abcdmaior.com.br

Ítalo tem cinco anos e mora numa casa espaçosa do bairro Santo Antônio, em São Caetano, com os pais e o irmão de 12 anos. Cauã tem quatro anos e vive com os tios e a irmãzinha no alojamento da avenida José Fornari, em São Bernardo, com outras dezenas de famílias. Apesar de inseridos em realidades tão diferentes, Ítalo e Cauã não titubeiam para responder o que gostariam de ganhar no Dia das Crianças: um videogame, claro.

Símbolo do desejo de consumo da maioria dos pequenos, o videogame é um divisor social potente, e lança desafios diferentes para os pais. A pedagoga e professora da USCS (Universidade Municipal de São Caetano) Elisabete Cardieri explica que meninos como Cauã carregam a frustração de não ter o brinquedo. E que garotos como Ítalo podem ficar isolados se brincarem durante muito tempo sozinhos. Nos dois casos, é preciso diálogo e observação.

"Os pais que não tem condições de comprar o brinquedo que o filho quer precisam conversar e explicar, na medida do possível, as dificuldades enfrentadas. E os pais que têm uma situação financeira melhor precisam avaliar como seus filhos valorizam esses presentes", explica.

No alojamento de São Bernardo há cerca de 80 crianças e o tio de Cauã, José Geraldo de Almeida, diz que o sobrinho gosta de brincar com outros meninos. "Ele brinca de carrinhos e gosta de brincar de esconde-esconde com os amigos", falou. Cauã se diverte no pátio com carrinhos sem rodas e outros sem portas e nem janelas, a irmãzinha de cinco anos carrega bonecas rabiscadas de caneta e sem roupinhas.

Bem diferente da rotina de Ítalo. "Hoje em dia não existe mais o costume de brincar com os amigos, as crianças são mais individualistas porque se você quer brincar no computador não precisa de ninguém para brincar com você", avalia a mãe do garoto, Regiane Miranda. Ela conta que o filho gosta de assistir desenhos nos canais a cabo, enquanto o irmão mais velho passa horas mexendo no computador.

A pedagoga conta que segredo para se divertir de maneira mais saudável é compartilhar. "Tem tipos de brinquedos que estimulam uma postura egoísta. Temos que criar brincadeiras que possam gerar algo mais cooperativo e de inclusão que necessita de outras crianças para brincar", afirma Elisabete.

De modo geral, as brincadeiras que faziam parte de um passado nem tão distante ainda estão entre nós. "Todas as crianças gostam de brincar de roda e não precisam de nenhum equipamento sofisticado. Há brincadeiras que permanecem, mas elas mudam de formato. As brincadeiras são específicas de cada época e tem o conteúdo histórico e cultural", ensina.

PESQUISE.
COMPARE.
COMPROVE.

Cozinha compacta Arlete
9 portas. Puxadores resistentes, dobradiças metálicas. Acabamento que mantém o brilho constante.
R$339,00 À VISTA
Opcional
Nos padrões: branco, branco/verde, branco/tabaco e branco/laranja

A MARABRAZ TEM OS MÓVEIS DE QUALIDADE MAIS BARATOS DO BRASIL.

Guarda-roupa de casal Arujá
Produzido em MDP. Acabamento em impressão UV e alto brilho.
Nos padrões: tabaco/maple e tabaco/branco.
3 portas de correr
2 gavetas
2 sapateiras
R$519,00 À VISTA

Estante Finlandia
2 portas.
Nos padrões: tabaco/branco, maple /tabaco, maple/branco.
2 portas
R$639,00 À VISTA

LANÇAMENTO MARABRAZ

R$699,00 À VISTA
Conjunto estofado Bangcoc
Revestido em chenille. 3 e 2 lugares.
Nos padrões: verde, bege, azul e vermelho
Revestido em chenille

Imagens ilustrativas.

DIADEMA
Av. São José, 58
Pr. Pres. Castelo Branco, 69

SANTO ANDRÉ
R. Gal. Glicério, 171
R. Gal. Glicério, 288

SÃO BERNARDO DO CAMPO
R. Marechal Deodoro, 1495

Aceitamos os cartões

SAC - Tel.: (11) 4898 7001 • sac@marabraz.com.br

Ofertas válidas de 03/10/08 a 10/10/08 ou enquanto durarem os estoques. Após esta data todos os preços voltarão ao valor de tabela normal. A condição de primeira parcela em dezembro é limitada para parcelamento em até 12 vezes. * A garantia dos nossos produtos é de 90 dias e cobre, exclusivamente, defeitos de fabricação. Peças ilustrativas não fazem parte dos preços. Fica ressalvada a retificação das ofertas aqui anunciadas. Aceitamos todos os cartões de crédito, com o 1º pagamento no vencimento do cartão e os demais de 30 em 30 dias. Plano em até 14 pagamentos no cartão de crédito American Express. Plano de 12 pagamentos válido para os cartões de crédito Visa, MasterCard, Carrefour, Aura, Sorocred e Hipercard. Para os demais cartões, consulte o limite de prestações. Para outros planos de pagamento, consulte nossos vendedores. Tarifa bancária e taxas de juros sob consulta nas financeiras credenciadas pela Marabraz. Financiamento sujeito a aprovação. T.A.C.: sob consulta. Condição de pagamento em até 15x para autônomos, consulte financeira nas lojas. As condições do plano 48x são válidas para compras realizadas com cartão Visa Electron do Banco do Brasil. Consulte outras condições de parcelamento com cartão de débito ou crédito nas lojas.

LOJAS MARABRAZ
PREÇO MENOR NINGUÉM FAZ!

Cidades ABCD MAIOR

Escolas de Diadema e Londres viram 'irmãs' para crescer

EE Anecondes Ferreira e unidade na Inglaterra trocam experiências que deram certo para melhorar educação

VANESSA SELICANI
vanessa@abcdmaior.com.br

A Escola Estadual Anecondes Alves Ferreira, em Diadema, ganhou uma escola-irmã em Londres, Inglaterra, no começo deste mês. A nova família, de realidades tão diferentes, quer trocar experiências na área de educação. A escola de Diadema está inserida no Jardim Ruyce, uma das áreas mais violentas da cidade e que convive com brigas de gangues ligadas ao tráfico. O nome da instituição é homenagem a um policial militar morto em serviço no bairro. São 1.980 alunos da 5ª série ao 3º ano do Ensino Médio. Já a irmã londrina Whitehall School conta com 400 alunos, está na capital mundial da cultura e controla o desempenho dos estudantes por programas eletrônicos.

Engana-se quem pensa que Diadema não tem o que ensinar para o primeiro mundo. "Eles se impressionam com o que fazemos sem estrutura. O contato humano entre professores e alunos e a autonomia dos estudantes também chamaram a atenção", explicou a diretora da instituição, Mércia Aparecida da Silva Ferreira. A professora voltou no domingo passado (05/10) de Londres, onde ficou uma semana conhecendo as escolas do país. A instituição-irmã conhecerá a Anecondes apenas no próximo ano, mas um diretor inglês já visitou as escolas brasileiras por duas vezes. "A gente percebe que, na escola dele, os alunos têm mais autonomia em ir para sala sozinho, por exemplo. É algo que aprenderam com a gente", disse.

Antonio Ledes

A diretora Mércia Ferreira, com os alunos do Anecondes: escola ganhou prêmio por gestão participativa que inclui pais e comunidade do bairro

Projetos

Na bagagem, Mércia trouxe idéias práticas que serão implantadas na Anecondes. A administração da escola é descentralizada da figura do diretor. As escolas inglesas utilizam coordenadores para cada idade ou disciplina, que têm uma agenda semanal a cumprir. O conselho, formado por alunos, professores e direção, tem papel central em Londres. É o conselho que controla os gastos da escola, nomeia as prioridades e controla até o salário dos professores. A avaliação e freqüência dos ingleses são feitas diariamente, por computadores.

"Não temos condição de ter computador em cada sala, mas podemos fazer isso no papel mesmo. Os coordenadores terão diariamente o rendimento dos alunos", destacou Mércia.

A pró-atividade da escola-irmã também chamou a atenção da diretora. Os ingleses evitam palavras negativas e têm um trabalho intenso com a auto-estima dos alunos. Trabalhar a imagem dos estudantes de Diadema é essencial para a direção da escola. "Por ser de uma região de periferia, eles acham que nunca terão oportunidades na vida. Tentamos mostrar que existem diversos programas governamentais que oferecem curso superior ou profissionalizante gratuitamente", disse Mércia.

Além da EE Anecondes Alves Ferreira, outras quatro escolas estaduais de São Paulo ganharam uma escola-irmã na Inglaterra. Os custos das viagens são financiados pelo Consulado Britânico. A Anecondes foi escolhida por ter recebido o prêmio de melhor gestão de 2006, entre todas as unidades do Estado.

Classificados ABCD MAIOR

CONSÓRCIO INTERMUNICIPAL GRANDE ABC - EDITAL DE LICITAÇÃO Nº 008/2008 - TOMADA DE PREÇOS - TÉCNICA E PREÇO. JULGAMENTO RECURSO INTERPOSTO IBCDTUR - INST. BRAS. CIÊNCIA E DIREITO TURISMO - RECURSO IMPROCEDENTE - MANUTENÇÃO DECISÃO RECORRIDA NA INTEGRA - ALESSANDRA PEDROSO MORAES PRESIDENTA COPEL

FILIAL JL Imóveis
AV.ROBERT KENNEDY, 1523 - SBC
COMPRA - VENDA - ADMINISTRA
4341-4044 / 4341-6198
CRECI 18.754-J

Apto Rudge Ramos 2 dorm, sala, coz, á/s, dep. emp., 1 vaga, sl.festa, quadra, elev., port.24hrs R$ 96 mil Ref: AP 601 BR	Kit Net Grande Bairro dos Casas 1 dorm, sal, WC, coz, 1 vaga coberta Cond. R$ 130,00 R$ 55 mil à vista Ref: AP 401 GL	Térrea Vila Rosa 2 dorm, 2 wc, sala, copa, coz, á/s, quintal, 2 vagas, hall, + dorm opcional R$ 130 mil Ref: TR 203 BR	Térrea Jd. Nazaré 3 dorm, WC, sala, coz, 2 vagas, qto de despejo, entr. lateral R$ 140 mil REF: TR 503 JL	Sobrado Assunção 2 suite, 3 dorm, WC, sala 2 amb, copa, coz planj., á/s, 2 vagas R$ 210 mil Ref: sb 303 GL	Sobrado Calux 2 dorm, sala, WC, coz, á/s, lavabo, 3 vagas R$ 160 mil Ref: SB 106 BR
Apto Jordanópolis 2 dorm, WC, sala 2 amb, coz, á/s, 1 vaga Cond. R$ 100,00 R$ 90 mil Ref: AP 704 BR	Apto Calux 2 dorm, WC, sala, coz, á/s, 1 vaga R$ 100 mil Ref: AP 102 PA	Térrea Vila Rosa 2 dorm, WC, sala, coz, á/s, churrasq, quintal, 2 vagas R$ 160 mil Ref: TR 205 PA LU	Térrea Assunção 2 dorm, WC, sala, coz, á/s, 1 vaga, sacada coberta R$ 170 mil Ref: TR 302 GL	Sobrado Vl. Euclides Exclusividade 2 dorm, sala, 2 wc, coz,á/s, 1 vaga R$ 180 mil Ref: SB 501 PO	Sobrado Planalto Suíte, 3 dorm, 3 wc, sala ampla, á/s, churrasq, sacada, hall, escritório R$ 290 mil Ref: SB 104 Pa BR

CENTRO PAULA SOUZA
COMPETÊNCIA EM EDUCAÇÃO PÚBLICA PROFISSIONAL
Centro Estadual de Educação Tecnológica Paula Souza
GOVERNO DO ESTADO DE SÃO PAULO
Etec de Mauá
Cursos Técnicos Gratuitos
• Administração
• Informática
Inscrições:
• Av. Antônia Rosa Fioravanti, 804
Ao lado do Shopping de Mauá
06/10 a 17/10 até as 21h
Valor do manual: R$ 5,00
Valor da Inscrição: R$ 20,00
Inscreva-se já - www.vestibulinhoetec.com.br

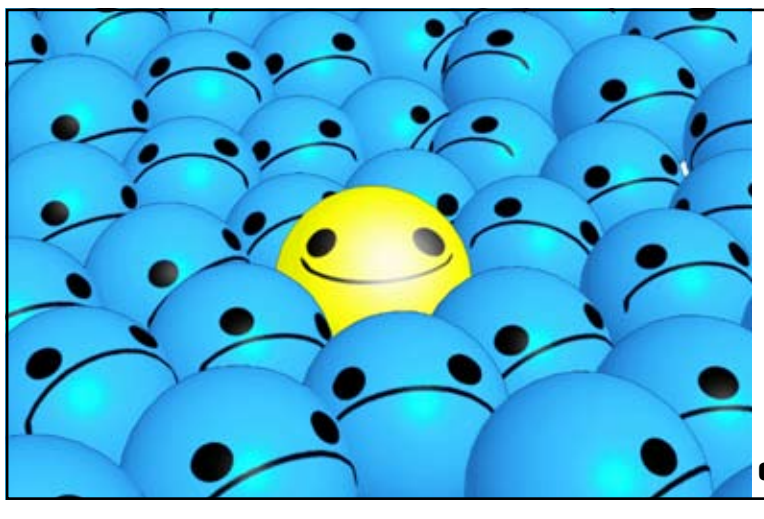

Apareça, anuncie no ABCD MAIOR
Contato: 4127-3055
comercial@abcdmaior.com.br

ABCD MAIOR

Crise mundial pode ajudar setor de motopeças a crescer

Com dólar mais caro, produtos importados perdem competitividade e mercado abre espaço para os nacionais

MARCELO DE PAULA
marcelodepaula@abcdmaior.com.br

Dólar acima de R$ 2,00, o que favorece as exportações e prejudica as importações. Crédito mais caro e com prazos de pagamento menores. O cenário, descrito pelos economistas como assustador, é visto de forma positiva por fabricantes e distribuidores de peças para motocicletas. Isso porque, com a moeda americana fortalecida, os produtos importados perdem competitividade e, com medo de comprar uma nova moto e se endividar, o consumidor passa a gastar mais com manutenção.

O setor de reposição cresce junto com o aumento das vendas de motos, que nos primeiros nove meses deste ano foi de 1.549.928 unidades, volume 29,5% maior que em igual período de 2007, segundo a Abraciclo, entidade que representa as montadoras e que prevê a produção de 2 milhões de veículos de duas rodas até dezembro.

"Não acredito que essa crise nos prejudique, porque houve muitos investimentos no setor nos últimos anos. O máximo que pode acontecer é haver uma redução no volume. Mas as motos que já estão nas ruas, e são muitas, vão precisar de manutenção sempre", comentou o gerente de vendas da Fischer Freios, de Ribeirão Pires, Ruy Rocco.

O proprietário da fabricante de antenas anti-pipas Jojafer, de Santo André, José Jacob, tem a mesma opinião. "Infelizmente, o que é ruim para uns, é bom para outros. As pessoas vão precisar economizar, e a moto é um veículo econômico, ou seja, supre essa necessidade em momentos de crise. O forte crescimento continuará", avalia.

Igualmente otimista está o presidente da Anfamoto (associação que congrega fabricantes, distribuidores e representantes do setor de motopeças), Valdenir dos Santos Galvão. "Há três meses, sofríamos com o alto volume de importações da China, cujas peças custavam cerca de 50% menos. Agora, com a alta do dólar, o custo ficou semelhante. Teremos menos concorrência externa. Com juros altos e prazos mais curtos para pagar, o consumidor tende a gastar mais com manutenção e isso favorece toda a cadeia. Vale lembrar que as empresas do segmento não têm dívida em dólar", declarou Galvão.

Luciano Vicioni

Com a possível queda na venda de motocicletas, serviços de manutenção serão mais requisitados, o que deve alavancar setor de peças e acessórios

Feira aposta no aquecimento do setor

O momento é tão bom para o segmento que a quinta edição do Salão Nacional e Internacional das Motopeças, a ser realizado de 21 a 26 de outubro no Expo Center Norte, em São Paulo, será 40% maior que o anterior, realizado em 2006. Para se ter uma idéia da evolução do setor, a primeira edição da feira, em 1998, ocupou área de 4 mil metros quadrados e contou com cerca de 50 expositores. Este ano, serão 250 estandes numa área de 45 mil m² com o reforço de algumas montadoras como Suzuki, Kawazaki e Sundown.

Entre as empresas participantes estão sete do ABCD: EGK Motoparts, de Diadema, Fischer Freios, de Ribeirão Pires, Mixs Capacetes e Resiplastic, ambas de Mauá, Jojafer e Still Glass, as duas de Santo André, e Sportive, de São Bernardo. Todas com a intenção de fechar novos negócios e, como este ano o evento é aberto ao público (ingressos custarão R$ 20), há a oportunidade de trabalhar o fortalecimento da marca na memória do consumidor que visitar os

SUPER PROMOÇÃO!
NINGUÉM VAI RESISTIR
50% DE ENTRADA E 24 MESES PARA PAGAR. GRÁTIS: 2 ANOS DE GARANTIA.
TAXA DE 0,99% PARA TODA LINHA FIESTA E ECOSPORT.
SEMINOVOS COM GARANTIA DE 1 ANO GRÁTIS
Ford Ka FLEX 2009 PRONTA ENTREGA
Ford Fiesta Trail 1.6 FLEX 2009 CAT FTB9
Ar condicionado/Direção hidráulica/Vidros e travas elétricas/Insertos nos pára-choques/Estribos laterais/Rodas de liga leve/Rack de teto/Capas dos bancos dianteiros/CD Player com MP3/Pedaleiras esportivas/Soleira personalizada
PRONTA ENTREGA
IPVA E FRETE GRÁTIS
À VISTA R$ 39.990
Ford EcoSport XLS 1.6 FLEX 2009 CAT ESA9
Ar condicionado/Direção hidráulica/Vidros elétricos dianteiros e traseiros com um toque para baixo/Espelho retrovisor e travas elétricas
PRONTA ENTREGA
FRETE GRÁTIS
À VISTA R$ 49.990

MAIS DE 1.000 USADOS COM O IPVA 2009 TOTALMENTE GRÁTIS

LOJA SANTO ANDRÉ - 4979-3000

VEÍCULO	MOD.	PLACA	COR	OPCIONAIS	À VISTA
SIENA FIRE	04	8643	AZUL	BÁSICO	23.500
FIESTA SUPERCHARGER	03	7561	BRANCO	AR/DH/KIT VISIB./RDS	24.900
FIESTA HT 1.6	03	0662	PRATA	DH/AR/VE/TE/KIT VISIB.	25.900
PEUGEOT 206 SENS. 1.4	07	3803	VERM.	BÁSICO	28.500
FIESTA HT 1.6 FLEX	06	1046	PRETO	KIT VISIB.	28.900
FOCUS SD 2.0 AUT.	03	3083	PRETO	BAG.D/AR/DH	31.500
FOCUS SD 1.6	05	1661	AZUL	AR/DT/VE/TE	32.900
PICASSO GLX 2.0	04	5001	PRATA	AR/DH/TRIO/RDS	34.900
IDEA ELX 1.4	06	0249	PRATA	DH/VE/TE/KIT VISIB.	35.900
CIVIC SD LXL 1.7	06	3660	DOURADO	AR/DH/VE/TE/KIT VISIB.	41.000
FOCUS SD 1.6 4P	08	6441	PRETO	AR/DH/VE/TE/AL	43.900

LOJA USADO GARANTIDO SBC - 4126-3000

FIESTA STREET 1.6	02	2826	BRANCO	AR/DH/TRIO	18.990
PICK-UP CORSA ST 1.6	02	3661	PRETO	BÁSICO	19.900
CLIO SD PRI 1.0 4P	03	1401	AZUL	TE/VE/AR/DH	26.500
CIVIC SD.LX 1.7 MEC.	01	2952	CINZA	AR/DH/VE/TE	28.000
PEUGEOT 206 PRES.	06	7687	PRETO	AR/DH/VE/TE/KIT VISIB.	28.000
ASTRA SD CD 2.0 AUT.	02	5952	CINZA	AQ/AR/AT	28.900
COROLLA SD XEI	01	0577	PRETO	AR/DH/VE/TE/KIT VISIB.	30.000
MERIVA 1.8	03	8400	PRATA	AR/DH/KIT VISIB./TE/VE	30.500
MERIVA 1.8	03	6454	PRATA	AR/DH/KIT VISIB./TE/VE	32.500
POLO SD 1.6	04	8294	PRATA	AL/AR/DH/VE/TE	33.490
ECOSPORT XLS 1.6	05	1771	PRATA	VE/TE/AR/DH	37.500

LOJA MAUÁ - 4512-8888

PALIO EX 1.0	02	1985	PRETO	COURO/KIT VISIB.	16.100
KA GL	04	5852	PRETO	VE/TE	19.100
CORSA HT WIND 4P	02	7391	PRATA	KIT VISIB./VE/TE	19.100
FIESTA SD STREET	03	1665	CINZA	VE/TE/DT	20.100
SIENA FIRE	07	2134	PRETO	AQ/VE/TE	28.690
FOCUS SD 2.0 AUT.	03	2993	PRATA	BAG.D/AR/AT	34.100
PEUGEOT 307 RALLYE	04	6753	PRETO	AR/DH/TRIO	35.100
ECOSPORT XLT 1.6	04	0017	PRATA	AR/COURO/DH/RDS	35.100
ECOSPORT XLS 1.6	05	4279	PRETO	AR/DH/VE/TE	36.100
ECOSPORT XL 1.6	05	7588	PRETO	AR/AQ/DH/KIT VISIB.	39.700
FIT EX 1.5	07	2822	PRATA	AL/AR/DH/RDS/VE	45.100

S. BERNARDO DO CAMPO: 4126-3000 Av. Pereira Barreto, 1.100
SANTO ANDRÉ: 4979-3000 R. Alcides de Queiroz, 401
MAUÁ: 4512-8888 Av. Papa João XXIII, 1.023
USADO GARANTIDO SBC: 4126-3000 R. Atibaia, 101
CENTRO/CAMBUCI: 3385-1800 Av. do Estado, 5.200
SANTO AMARO: 5682-3500 Av. Nações Unidas, 22.373
MOOCA: 2602-1800 Av. Paes de Barros, 634
USADO GARANTIDO SP: 5682-3500 Av. Octalles Marcondes Ferreira,127 (ENT. TAMBÉM PELA AV. NAÇÕES UNIDAS, 22.373)
Ford SANDRECAR
SAC: SAC@SANDRECAR.COM.BR
VENDA FROTISTA/TAXI/DEFICIENTE FÍSICO: 4979-3135
VEJA MAIS PROMOÇÕES NO SITE www.sandrecar.com.br
FALE COM O PRESIDENTE: PRESIDENTE@SANDRECAR.COM.BR
Ford VIVA O NOVO
Garantia exclusiva de 2 anos ou 30.000 km só para veículos adquiridos e que cumpram todas as revisões preventivas do manual de manutenção/garantia em uma oficina Sandrecar, exceto para utilitários ou veículos que sejam utilizados para fins comerciais. Pinturas metálica (R$ 1.000) e perolizada (R$ 1.300) não inclusas. Cortesia do IPVA para Fiesta refere-se à vigência do ano de 2008. Promoção taxa de 0,99% válida para linha Fiesta e Ecosport 2009 com 50 % de entrada e saldo em 24 meses, promoção de fábrica, maiores informações na própria concessionária, consulte um vendedor. Para seminovos Garantia de 1 ano, válida para veículos fabricados a partir do ano de 2006, sendo que a cobertura da garantia Sandrecar limita-se ao Motor, caixa de câmbio e diferencial, desde que não seja caracterizado utilização inadequada e que todas as revisões preventivas sejam realizadas de acordo com o manual de garantia. Para seminovos, IPVA 2009 cortesia para veículos comprados no preço sugerido, sem descontos, promoções ou cortesias. O valor do IPVA será depositado na c/c do comprador, 72 horas após a retirada do veículo. O valor será 4% da tabela FIPE vigente no ato da emissão da nota fiscal e deverá ser quitado pelo cliente na data de vencimento do ano 2009. Qualquer alteração de valores será de responsabilidade do cliente. Consulte planos com carência com a equipe de vendas, consulte outros modelos e formas de pagamento. Reservamo-nos o direito de corrigir possíveis erros gráficos e de digitação. Fotos ilustrativas. Promoção válida até 20/10/2008 ou enquanto durarem os estoques.
ACESSO FORD TAXI

Gastronomia ABCD MAIOR

Big Box: lugar de delícias saudáveis

Lanchonete no Mercado Municipal do Rudge serve 70 tipos de sucos, além de lanches e pratos naturais

CAROL SCORCE
carol@abcdmaior.com.br

No coração de um dos bairros mais tradicionais de São Bernardo, o Mercado Municipal de Rudge Ramos tem mais que frutas e verduras. Quem for até lá atrás das hortaliças, pode também parar um pouquinho, tomar um suco natural e comer lanches e panquecas, que, com certeza, são feitos com os produtos mais frescos da Região.

É na lanchonete Big Box, a primeira e a mais movimentada dos outros seis bares, cafés e pastelarias do Mercado, que são servidos 70 combinações de sucos, como os originais e deliciosos abacaxi com figo, manga com maracujá e laranja com caju. Os principais pedidos da lanchonete são as panquecas, em dez sabores diferentes, e o lanche no prato, de sete tipos. Os lanches são os mais pedidos durante o verão, em um prato divido por um filé com queijo e generosa porção de salada fresquíssima, com alface, tomate, cenoura ralada, palmito, batata palha e maionese, além de pão. O lanche ou panqueca, acompanhado por suco, sai entre R$ 8 e R$ 11.

O cardápio da lanchonete foi todo montado por Vera Maria Americano Martins, proprietária do negócio no Rudge há mais de duas décadas. Vera passou a administração do Big Box para o filho único, Rogério, e aprendeu o ofício com os pais, ex-donos de um restaurante no Centro da cidade, quando ainda era menina. "Lembro de ficar enchendo garrafa de vidro com Tubaína. Aos poucos, aprendi a fazer o tempero das carnes, massas, e entender o que os clientes queriam", recorda.

Boa parte desses clientes são alunos do Colégio Rio Branco, localizado em frente ao mercado. Alguns já são ex-alunos, que procuram a lanchonete para almoçar com a família. "Vem alguém e depois volta com o filho, com o amigo, e assim nossa clientela fiel aumenta gradativamente", conta Vera. A lanchonete tem capacidade para atender a 26 pessoas simultâneamente, nas mesas e no balcão.

O Big Box fica dentro do Mercado do Rudge, na avenida Caminho do Mar, Nº 3344, e está aberto de segunda-feira a sábado, das 8h às 18h30. O serviço de entrega funciona das 10h30 às 18h, pelo telefone 4368-0660. A taxa varia entre R$1 e R$ 2.

Antonio Ledes

Lanche no prato vem com filé de frango, queijo, e salada; os sucos são servidos com o famoso 'chorinho'

A Voz das Vinhas

Estimulando a Concorrência

Vânia Viana*

Muitas idéias sugeridas na coluna estão provocando o imaginário dos comerciantes do ABCD. Exatamente isto é que faz "a roda girar" e cada estabelecimento perceber a oportunidade de proporcionar prazer obtendo a contrapartida no aumento das vendas. Algumas sugestões são bem simples de serem adotadas. Um bom começo é a substituição das taças. Optar por taças ISO é sempre uma boa alternativa para um serviço correto. Primeiro porque são adequadas a todos os tipos de vinho, segundo porque seu custo é sempre menor do que as específicas a cada estilo. Outro bom investimento é a Carta. Não exige que seja cara no aspecto, tampouco na escolha dos vinhos. E quem determina a seleção da Carta é o sommelier, se houver, ou o profissional que se dedica mais aos vinhos, sempre articulando com o bom senso do comprador, responsável por monitorar a saúde financeira do estabelecimento.

*Vânia Viana é sommelière

• Festival de Peixes e Frutos do Mar (Sextas Feiras)
• Self-Service e Rodízio (Diariamente)
Churrascaria Status Grill
Av Brigadeiro Faria Lima, 2521 - Centro - SBC - Tel.: 4127-7547

TVT
• Vídeo Institucional
• Motivacional
• Promocional
• Treinamento
• Lançamento de Produtos
• Eventos
4127-4888
Criando o modelo mais adequado e eficiente para cada mensagem

ABCD MAIOR EM REVISTA
Agora na ngt
Canal 48 UHF - às 19h45 sábado e às 11h domingo
e também na
TV+ ABC (NET canal 8) às 20h de sábado
NET canal 12 às 12h30 de domingo

ESCOLA GRADUAL
Pense no ENSINO... ...na EDUCAÇÃO
A Gradual pensa TAMBÉM no DESCONTO!
ESCOLA GRADUAL 30 anos
MATRÍCULAS ABERTAS
4438-4599 www.escolagradual.com.br
R. Cel Francisco Amaro, 91 - Centro - Santo André

Banco de Currículos
Cadastre já o seu!
Sindicato dos ABC
www.smabc.org.br

Cultura ABCD MAIOR

Alunos do Ábaco encenam espetáculo da Broadway

Colégio de S.Bernardo investe mais de R$ 100 mil em 'O Rei Leão'; sem apoio, megaprodução recorre a Sto.André

LIORA MINDRISZ
liora@abcdmaior.com.br

O Colégio Ábaco de São Bernardo chega na 17ª edição do tradicional Festival Fest'Ábaco e leva para os palcos o musical "O Rei Leão", baseado na animação infantil de 1994. Mais uma vez, a oficina de teatro formada pelos alunos comprova que produções estudantis podem ir muito além de uma simples apresentação de final de ano. O espetáculo recebeu investimentos de mais de R$ 100 mil e consumiu muitas horas de trabalho dos alunos, professores e funcionários.

"Não vai ficar muito atrás do musical da Broadway", afirma o diretor do colégio, Rodolfo Saad. A megaprodução será apresentada neste final de semana, em cinco sessões, no Teatro Municipal de Santo André, com ingressos quase esgotados. Pela primeira vez, o festival acontece fora de São Bernardo.

"Sempre faltou apoio no nosso município, não tinha agenda nos teatros municipais, nem hora para montar ou disponibilidade aos finais de semana", explica Saad. "Para a nossa surpresa, o município vizinho nos apoiou. Acho que Santo André tem visão de artes, perceberam como é bacana e decidiram oferecer isso para a população".

O grupo da oficina de teatro já tem tradição nos musicais. Entre os já apresentados estão "Alice no País das Maravilhas", "O Mambembe", "Fama" e a mais recente "Bela e a Fera", apresentado em 2007 que contou com 250 peças no figurino, sete trocas de cenário, 13 músicas, 16 coreografias e 30 atores/alunos. Este ano, "O Rei Leão" conta com uma estrutura de cinco trocas de cenário, mais de 200 refletores e um figurino com mais de 800 peças.

Além de ensaiarem, os atores/alunos confeccionaram os figurinos com ajuda, claro, de costureiras. Os professores de artes ajudam com o cenário e as máscaras dos personagens. Os "tios da manutenção" também colaboram com a construção das estruturas do cenário.

O diretor do musical Rogério Matias, que trabalha com os alunos do Ábaco desde 2000, diz que o montante investido nas produções revela que o colégio valoriza as atividades artísticas como instrumento pedagógico. "O teatro só vem para somar na formação. Colabora no trabalho em grupo, na organização, no compromisso, na seriedade e na dedicação", avalia o coordenador teatral. "Os valores que o teatro trabalha são universais. Isso sem falar dos do desenvolvimento de aptidões artísticas e coordenação."

Serviço

As apresentações acontecem hoje (10) às 20h, amanhã (11) às 15h e 19h e no domingo (12) às 14h30 e18h. Os ingressos estão a venda no Colégio Ábaco (avenida João Firmino, 1099, São Bernardo) e no Teatro Municipal (praça 4º Centenário, s/nº, Santo André).

Fotos: Divulgação

Ateliê onde são confeccionados os figurinos; alunos, professores e costureiras produziram as 800 peças

Ensaio afina os últimos detalhes para a estréia; colégio investe no teatro como ferramenta pedagógica

Agenda ABCD MAIOR

1° Festival de Cinema de Paranapiacaba

A Vila Ferroviária de Paranapiacaba, que abrigou a segunda sala de cinema do Brasil, volta ás origens de 1903 e realiza a primeira edição do Festival de Cinema de Paranapiacaba neste final de semana. As exibições dos 8 longas e 5 curtas-metragens acontecem no Clube União Lyra-Serrano hoje (10), amanhã (11) e domingo (12) durante o dia todo.

A programação conta com filmes nacionais recentes como o premiado em Gramado "Nome Próprio", de Murilo Salles, e "Falsa Loura", de Carlos Reichenbach. O público infantil também não ficou de fora da programação e poderá assistir a animação "Os Porralokinhas" de Lui Farias e a animação "Brichos", de Paulo Munhoz. O evento é organizado por Érico Vital Brazil e Rafael Raposo e tem o apoio da Prefeitura.

Dia 10, sexta-feira

18h - Abertura do I Festival de Cinema de Paranapiacaba
18h30 - Mesa de abertura com autoridades e de Valeria Monteiro e Rafael Raposo
19h30 - Exibição do curta-metragem "Elke" e do longa-metragem "Noel, Poeta da Vila", com a presença do ator Rafael Raposo

Dia 11, sábado

14h - Exibição do longa-metragem infantil "Os Porralokinhas", com a presença do ator Patrick Oliveira
16h - Exibição do curta-metragem "Depois das nove" e do longa "Pode Crêr!"
19h - Exibição do curta-metragem "Café com Leite" e do longa "Falsa Loura".
21h - Exibição do longa-metragem "Sem Controle"

Dia 12, domingo

11h - Exibição da animação longa-metragem "Brichos"
14h - Exibição do longa "Maré, nossa história de amor", com participação do ator D'Black
16h - Exibição dos curtas produzidos na oficina 48h dos alunos da Escola Livre de Cinema e Vídeo de Santo André
18h - Exibição do curta-metragem "Overdose Digital" e do longa "Nome Próprio", com a presença da atriz Leandra Leal.

Serviço

Os filmes serão exibidos no Clube União Lyra-Serrano, localizado na rua Antonio Olintho, s/n, na Parte Baixa da Vila de Paranapiacaba. A entrada é franca.

Luciano Vicioni

Dia das crianças

Divulgação

Diadema - Outra opção para o final de semana é visitar a exposição "Brinquedos Populares" no Museu de Arte Popular (rua Graciosa, 300, Centro). A mostra é gratuita e conta com brinquedos produzidos pelos artistas populares Ilva Acedo Maranese, do paraense Dumas, do cubano Kevedo, e de Zé Pretinho, que fez uma replica do seu muro de brinquedos. A visitação acontece até 31 de outubro, de terça a sexta-feira, das 14h às 20h, e aos sábados, das 13h às 18h.

São Caetano

Também no domingo (12) acontece a segunda edição do "Dia de Brincar", no Espaço Verde Chico Mendes (avenida Fernando Simonsen, 566, Bairro Cerâmica). Das 10h às 17h, a criançada poderá participar de pintura facial, escultura de balões, brinquedos pula-pula e cama elástica. Shows musicais com o grupo Fazendo Artes, do Coral Infanto-Juvenil, grupo de percussão São Caetano Som e da cantora Suziane Cristine a partir das 15h. Também no palco principal a Cia. Stacatto de Dança se apresenta às 10h45, "Carolina, que menina! Só não sabia voar" às 11h45 e o mágico Oliver às 13h30. As atividades são gratuitas.

Ribeirão Pires

As crianças terão uma programação especial no domingo (12), no Centro de Exposições e Artes João Netto, (avenida Brasil, 193). A partir das 14h o local recebe várias atrações como cine-pipoca, apresentação de malabaristas, além de profissionais fazendo pinturas de rosto e escultura em balão. O Cine Pipoca tem censura livre e começa as 14h30. Em seguida, às 17h acontece a apresentação do Grupo de Circo Liporones Malabares e, fechando o dia, as 18h, acontece o desfile infantil. As atividades são gratuitas.

Santo André

O Parque Central (rua José Bonifácio, s/nº, Vila Assunção) organiza um dia de brincadeiras no domingo (12), das 10h às 18h30. A criançada poderá se divertir com a feira de brincadeiras, a brinquedoteca, caminhão do Expresso Lazer, além de performances circenses e teatrais. As 12h será apresentada a peça "Avoar". Na seqüência, às 13h30 é a vez de "Mozart Moments". Às 15h o Circo do Seu Lê faz seu show e, para fechar, às 16h30 acontece o show musical "Kin Con Krof". As atividades são gratuitas.

O Shopping Santo André (rua Álvares de Azevedo, 99) promove no sábado (11) o "Brincadeira de Criança, como é bom!". Profissionais estarão pintando rostos, contando estórias e fazendo bexigas esculpidas. Além disso, das 12h às 17h uma barraca servirá algodão-doce à vontade. As atividades são gratuitas.

São Bernardo

Começa no domingo (12) a 4ª Mostra de Teatro de Bonecos e Formas Animadas. O Parque Municipal Eng. Salvador Arena (avenida Caminho do Mar, 2.980, Rudge Ramos) recebe na estréia, às 14h a intervenção artística do são-bernardense Celso Ohi. Em seguida, as 16h é a vez da peça com manipulação direta e bonecos infláveis gigantes "Gigantes de Ar". A mostra vai até novembro e todas as apresentações são gratuitas.

São Bernardo faz planos para estréia inédita na Série A-2

Com segundo semestre aquém das expectativas, Tigre entra em férias e libera, a princípio, seis jogadores

PAULO SILVA JR.
paulo@abcdmaior.com.br

Eliminado de forma precoce na Copa Paulista de Futebol, o São Bernardo Futebol Clube ainda fez bonito nas duas últimas rodadas da competição, quando não havia mais chances de classificação: venceu a Portuguesa Santista, em Santos, e o Juventus, no Primeiro de Maio, ambos por 2 a 0. "Mostra que os jogadores são responsáveis e muito profissionais, que sabem honrar a camisa e batalhar até o final", disse o técnico Lelo.

Agora, em reunião realizada nesta semana, a diretoria começou a traçar o planejamento para a temporada 2009. O goleiro Alex, o zagueiro Éder, que tem mais de 100 partidas pelo clube, o lateral-direito Augusto, o volante Júlio César, o meia Alan e o atacante Cadu não fazem mais parte do Tigre. "Todos nos ajudaram muito. O Éder ficou aqui três anos, mas achamos melhor que ele procurasse outro clube. O Cadu foi importantíssimo no acesso ao Paulista da A-2, mas voltou para o Santo André", afirmou o presidente Edgard Montemor.

Tanto Montemor, quanto Lelo começam a busca por jogadores, a fim de fechar o elenco o mais próximo possível do retorno das férias dos atletas, em novembro. "Seria legal se no dia 05/11 já tivéssemos o grupo de 24 ou 25 jogadores para voltar a treinar", planejou o presidente. Assim, jogadores como Biro, Zé Forte, Renato Peixe e Raul têm um mês de descanso, enquanto jovens com idade para disputar a segunda fase do Paulista Sub-20 serão integrados à categoria de base. "Quem tem idade, vai fortalecer o grupo do sub-20. Estamos bem e é um campeonato importante", falou Montemor, sobre os casos de Renan, Danielzinho, Washington, entre outros.

Teste

A expectativa da comissão técnica, jogadores e diretoria é de formar um grupo forte para a inédita participação do Paulista da Série A-2, aproveitando as lições deixadas pela campanha aquém das expectativas na Copa Paulista. Após o acesso com o vice-campeonato da A-3, o time teve apenas cinco vitórias em catorze jogos, mas, para o técnico Lelo, a campanha serviu para testar jogadores. Como exemplo, a posição de meia-armador, carente após a saída de Léo. "O jogador que mais se aproximava das características era o Élson, mas não se encaixou no que eu queria e por isso decidimos liberá-lo. Temos agora que contratar um jogador para essa função".

O Campeonato Paulista da Série A-2 começa na segunda quinzena de janeiro de 2009, e então o Tigre terá mais de dois meses de preparação. A competição conta com times tradicionais do Estado, como Juventus, União São João de Araras, Portuguesa Santista, Ferroviária, América de Rio Preto, Comercial, União Barbarense, entre outros. Ao todo, 20 clubes disputam as quatro vagas que dão acesso à elite estadual.

Luciano Vicioni

O técnico Lelo faz testes com elenco enquanto aguarda a volta das férias de jogadores titulares do grupo

FUTEBOL

Santo André em dose dupla

Neste sábado (11/10), o Ramalhão, terceiro colocado na Série B, com 51 pontos, enfrenta o líder Corinthians no Pacaembu, pela 30ª rodada da competição. Com a derrota do Vila Nova para o Bahia, o Santo André pode assumir a segunda posição da tabela, mas, em caso de derrota, há a possibilidade de deixar o G4. Pela Copa Paulista, o elenco reserva, comandado por Sandro Gaúcho, estréia na segunda fase no Bruno Daniel, às 18h, diante do Linense, com transmissão da Rede Vida e da rádio STI Esporte (www.stiesporte.com.br). Rio Branco e Oeste de Itápolis completam o Grupo 05, onde os dois melhores seguem no campeonato que dá ao campeão uma vaga na Copa do Brasil 2009. (PSJ)