Data: 05/11/2019 09:27 / Autor: **Redação** / Fonte: **ELCV**

# Santo André realiza homenagem ao cineasta Denoy de Oliveira

No evento haverá um bate papo com a presença do filho Fernando Cesar de Melo Ambrogi e da esposa Maraci Mello. Entrada Franca.

Tweetar Curtir 4 Compartilhar

A Grande Noitada
**Crédito:** divulgação

Recordando os 21 anos da morte do cineasta, dramaturgo e ator, Denoy de Oliveira, a Escola Livre de Cinema e Vídeo de Santo André - ELCV esta promovendo duas exibições na sua sede, de seus filmes mais relevantes, "O Baiano Fantasma" (08/11/2019, Às 19h30 – classificação 16 anos) e "A Grande Noitada" (07/11/2019, às 19h30– classificação 16 anos) – este em especial filmado no Grande ABC, nos Estúdios Vera Cruz – haverá um bate papo com a presença do filho Fernando Cesar de Melo Ambrogi e da esposa Maraci Mello. Entrada Franca.

Denoy de Oliveira foi um batalhador incansável pelo desenvolvimento e afirmação da cultura brasileira e da cinematografia nacional. Sempre preocupado em colocar sua arte a serviço da consciência coletiva, voltada para os valores humanos e tomada de posição diante da vida e do seu país, o artista sempre esteve ligado a projetos que valorizassem estas questões. Participou ativamente do CPC, nos anos 60; foi fundador do grupo Opinião e, nos anos 90, convidado pelos estudantes da UMES (União Municipal dos Estudantes Secundaristas de São Paulo), abraçou com determinação e alegria a tarefa de levar, formar e produzir cultura para os jovens e com os jovens na criação do CPC-UMES.

"A GRANDE NOITADA" (1984) é puro circo, uma farsa operística circense, ambientada da ópera Tristão e Isolda de Richard Wagner, que reflete a sociedade brasileira. Tristão Roque Brasil é um industrial rude e desiludido, que grita, pula, canta, fala dos filhos, trai a esposa e consegue – aleluia – uma grande noitada, com sua amante, a prostituta Mimi. Ele tem um piripaque, em uma cama de motel, e depois de morto, as criaturas da noite – o clown, a prostituta, o gay – transitam com o cadáver pela cidade.

"O BAIANO FANTASMA" (1998) retrata a história de um paraibano que chega a São Paulo a procura de um conterrâneo e, entre várias peripécias, acaba envolvendo-se com uma quadrilha que "vende proteção", com a polícia, uma vizinha sonhadora e uma cantora de boate, no melhor estilo Denoy de Oliveira que, sempre incorporando com grande criatividade e humor as diversas linguagens e elementos populares da nossa cultura aos seus trabalhos, nos remete à reflexões sobre a realidade, as contradições do país, o poder, a felicidade, o amor. O filme recebeu vários prêmios, entre eles, de Melhor Filme, Diretor e Ator (José Dumont) no XII Festival do Cinema Brasileiro de Gramado e Menção Honrosa e Coral de Melhor Ator no VII Festival Del Nuevo Cine Latino-Americano, em Havana.

Endereço da ELCV : Avenida Utinga, 136 - Parque Antônio Pezzolo - Chácara Pignatari - Bairro Vila Metalúrgica - Santo André - SP - CEP 09220-610

Tweetar Curtir 4 Compartilhar

## Comente aqui

Comentários via Facebook. Comentários que violem a lei, a moral e os bons costumes ou violem direitos de terceiros poderão ser denunciados pelos usuários e sua conta do Facebook poderá ser banida. Comentários não expressam a opinião do Portal ABCdoABC

**0 comentários** Classificar por Mais antigos

Adicione um comentário...

Plugin de comentários do Facebook

## + Cultura

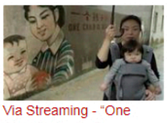

Via Streaming - "One Child Nation" - Pequenos imperadores

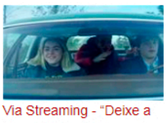

Via Streaming - "Deixe a Neve Cair" - Unidos pela neve

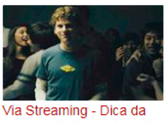

Via Streaming - Dica da semana: "A Rede Social"

Festival de Cinema no Meio do Mundo em Diadema

Longa gravado no HC de São Bernardo é destaque na 43ª Mostra de Cinema

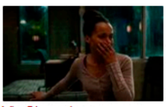

Via Streaming – "American Son" - Dos palcos para a tela

## Agenda de Eventos

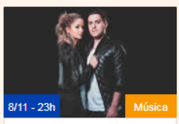

8/11 - 23h Música
Clube Atlético Aramaçan
Zé Neto & Cristiano e Maria Cecília & Rodolfo

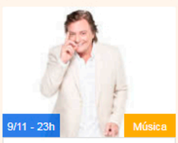

9/11 - 23h Música
Clube Atlético Aramaçan
Fábio Jr.

10/11 - 12h Teatro
Sesc Santo André
Inimigos

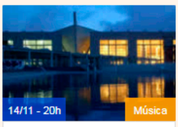

14/11 - 20h Música
Sesc Santo André
Yannick Delass

15/11 - 20h Música
Sesc Santo André
Show com Zé Geraldo

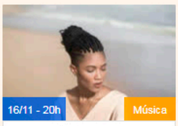

16/11 - 20h Música
Sesc Santo André
Luedji Luna - Um Corpo no Mundo



© 2019 Todos os direitos reservados a Portal ABCdoABC